1 斎春商店

斎春おまかせ海鮮ちらし

¥2,484

選び抜かれたその日の魚を、本鮪始め最高のおまかせ海鮮ちらしにしました。あさり汁に震災前の相馬産の青のりを使用!!

2 お食事処 たこ八

松川浦御膳

¥1,620

松川浦名産の青のりとアサリを県外から取り寄せて完成させました復刻版松川浦御膳です。

3 お食事処 旭亭

あさりご飯定食

¥1,200

殻つきのあさりを一個一個手剥きして作った、あさりご飯です。昔ながらの旬の味をお試し下さい。

4 手づくりの湯 栄荘

MASU² 復興丼

¥3,240

5合枡を2つ使用した海鮮丼と海鮮ちらしです。およそ2名様分のボリュームがあります。その他、麺類、定食類さまざまなメニューを揃えてお待ちしております。

5 旅館 いさみや

一念ホッキめし

¥1,250【土・日・祝日限定20食】

肉厚なホッキ貝を柔らかく仕上げた、こだわりのホッキめしです。
その他、各種定食もご用意しております。

春爛漫!! 松川浦 旬の味覚。

松川浦の復興はグルメから!!

春の食彩祭 in 松川浦

しょくさいさい

MATSUKAWAURA SPRING FESTIVAL

お得なスタンプラリーも開催!!

復興チャレンジグルメ第9弾 | 提供期間 | 2015年4/1(水)~6/30(火)

相馬市松川浦観光振興グループ

http://matsukawaura.com/ 松川浦振興グループ 検索

6 亀屋旅館

春の彩り定食

¥1,420 要予約

旬の味を凝縮した一品をお召し上りください。

7 ホテル喜楽荘 お食事処 壱岐(いっき)

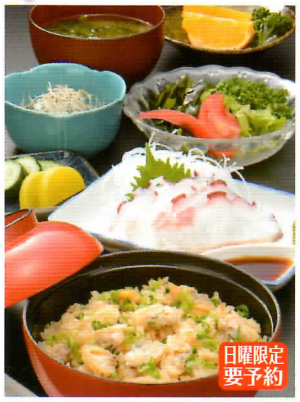

『選べる刺身付!』浅利飯定食

刺身小盛付・浅利飯定食 ¥1,188
刺身中盛付・浅利飯定食 ¥1,728
刺身特盛付・浅利飯定食 ¥2,268

お好みのお刺身をお選びください!
※写真の料理は刺身小盛付です。

8 ホテルみなとや

松川浦膳

¥1,680 要予約

炊きたてのアサリご飯に香り立つ青のり汁、試験操業で水揚げされた肉持ちガレイもお楽しみ下さい。

9 民宿 扇や

特大あさりご飯定食

¥1,200 要予約

熊本県産の特大あさりで作ったあさりご飯。ふっくらとしたあさりと原釜産のタコとイカの刺身を一緒にお楽しみ下さい。

10 凪茶寮 文字島

凪セット 要予約

¥2,500【土・日限定10食】

オリジナル海苔醤油を使ったパスタと、アサリと海苔のパイ包みです。